BECAS POSGRADO Y DOCTORADO EN EL EXTRANJERO

11/11/2020

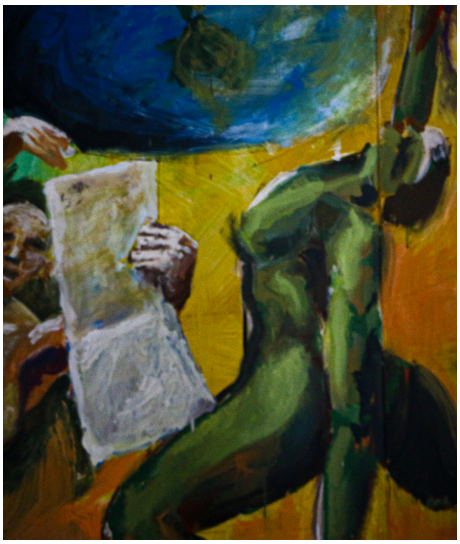

La Fundación ”la Caixa” convoca 120 becas para cursar estudios de posgrado en universidades o centros de investigación superior del Espacio Europeo de Educación Superior (EEES), América del Norte o Asia-Pacífico.

Los estudios son de máster o doctorado. También se admiten los proyectos predoctorales de investigación científica y técnica

- Fechas clave:
- 11 de febrero de 2021. Cierre de la convocatoria.
- 25 de febrero de 2021. Límite para la presentación del certificado de idioma.
- 16 de abril de 2021. Notificación de los resultados de preselección y convocatoria de entrevistas.
- 10, 11, 12, 17, 18 y 19 de mayo de 2021. Entrevistas de selección en Barcelona.
- 31 de mayo de 2021. Comunicación del resultado final.
- Consulta las bases de la convocatoria aquí

Copyright© 2025 Universidad de Granada