UNIVERSIDAD DE GRANADA

Facultad de Trabajo Social

Jornadas informativas sobre programas de movilidad internacional

27/09/2018

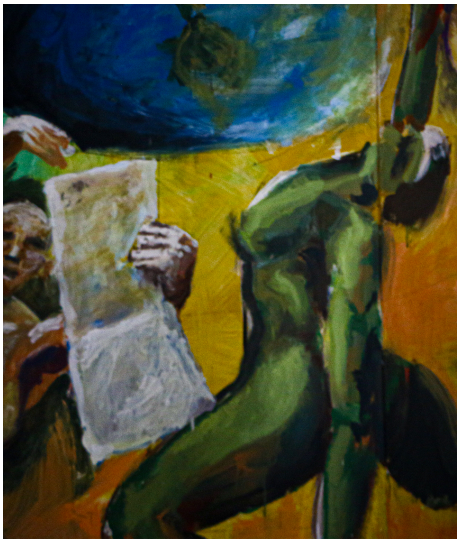

El lunes 1 de octubre a las 13h.

Se informa a los/as estudiantes de nuestra Facultad que el lunes 1 de octubre tendrá lugar una sesión informativa sobre los programas de movilidad in[illegible] Plan Propio, etc.) Día: 0[illegible]ar: Aula Magna de la[illegible]icas y Sociología.

Ficheros Adjuntos

- JornadasInformativas2018.pdf

Copyright© 2025 Universidad de Granada