UNIVERSIDAD DE GRANADA

Facultad de Trabajo Social

Convocatoria de Premios extraordinarios fin de carrera del Grado en Trabajo Social

06/10/2021

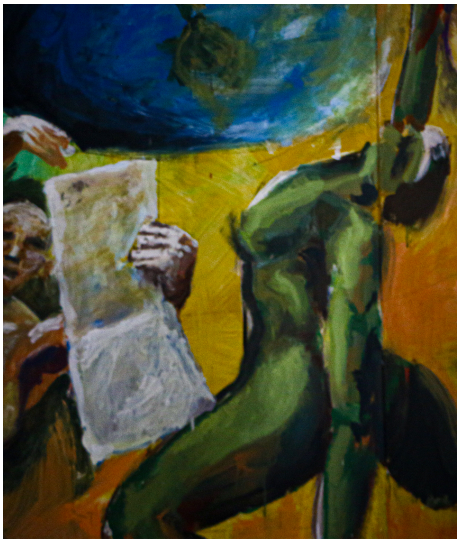

De acuerdo con lo previsto en la Normativa reguladora, se convocan premios extraordinarios fin de carrera para estudiantes que hayan finalizado estudios de Graduado/a en Trabajo Social en 2020/2021 y tengan solicitado el título al día de finalización del plazo para solicitar.

PLAZO DE SOLICITUD: del día 7 de hasta el día 19 de octubre de 2021

La solicitud se presentará a través de la sede electrónica de la Universidad de Granada (solicitud genérica), debe dirigirse a la Decana de la Facultad.

https://sede.ugr.es/procedimientos/registro_electronico.html

Ficheros Adjuntos

- normativa premios extraordinarios.pdf

Copyright© 2025 Universidad de Granada