UNIVERSIDAD DE GRANADA

Facultad de Trabajo Social

Sesión Formativa sobre Recursos Bibliográficos para la elaboración del TFG

26/01/2023

El día 20 de febrero, en horario de 17:00 a 18:30, tendrá lugar en el Aula de Informática (2ª planta del edificio San Jerónimo), dirigida a todo el estudiantado de 4º curso matriculado en la asignatura TFG en el Grado en Trabajo Social.

El cupo de plazas se limita a 35 estudiantes por orden de inscripción.

Para inscribirse tienen que rellenar el siguiente formulario, utilizando su cuenta de go.ugr.es: http://sl.ugr.es/0d39

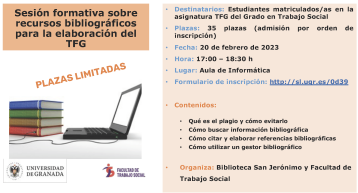

Sesión formativa sobre recursos bibliográficos para la elaboración del TFG

PLAZAS LIMITADAS

- **Destinatarios:** Estudiantes matriculados/as en la asignatura TFG del Grado en Trabajo Social
- **Plazas:** 35 plazas (admisión por orden de inscripción)
- **Fecha:** 20 de febrero de 2023
- **Hora:** 17:00 – 18:30 h
- **Lugar:** Aula de Informática
- **Formulario de inscripción:** http://sl.ugr.es/0d39
- **Contenidos:**
  - Qué es el plagio y cómo evitarlo
  - Cómo buscar información bibliográfica
  - Cómo citar y elaborar referencias bibliográficas
  - Cómo utilizar un gestor bibliográfico
- **Organiza:** Biblioteca San Jerónimo y Facultad de Trabajo Social

Copyright© 2025 Universidad de Granada