UNIVERSIDAD DE GRANADA

Facultad de Trabajo Social

Información y Atención a Personas Usuarias en Semana Santa

09/04/2025

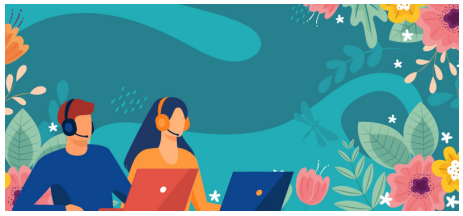

Durante la Semana Santa (del 12 al 20 de abril de 2025), la Universidad de Granada reduce su actividad serie de servicios.

Para más informaci enlace:

https://www.ugr.es/ semana-santa-2025

Pueden dirigir sus consultas o solicitar información a la siguiente dirección de correo electrónico:

ftrabajosocial@ugr.es

Copyright© 2025 Universidad de Granada